

P
R
O
G
R
A
M
A

D
E

I
N
M
E
R
S
I
Ó
N

L
I
N
G
Ü
Í
S
T
I
C
A

LA TOMA DEL AGUA

ENGLISH TOWN

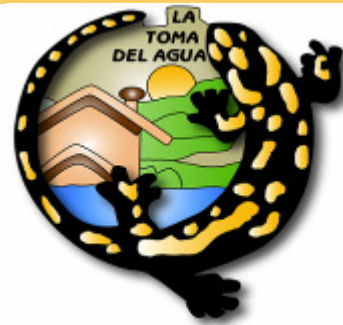

“LA TOMA DEL AGUA” ENGLISH & ADVENTURE PROGRAM

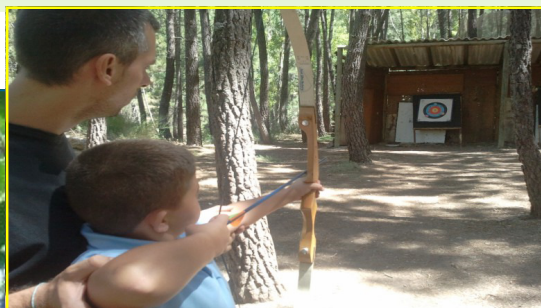
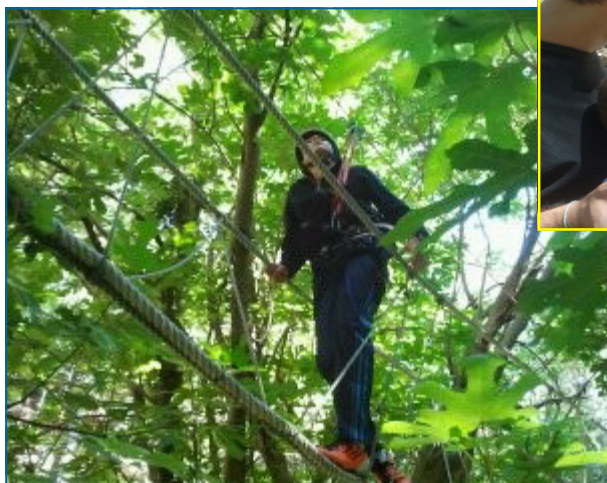

The World Around Us Speaks English

huellactiva 

Indice

Propuesta..... 3

Objetivos del programa..... 3

Medios organizativos, personales, 4

Actividades, talleres y veladas 4-5

Día Tipo..... 6



Propuesta

Propuesta de **Bonaquia & Huellactiva** para llevar a cabo la realización del Programa Inmersión Lingüística: "ENGLISH & ADVENTURE PROGRAM", que se realizará en las instalaciones de La Toma del Agua.. Este programa se desarrollará en periodos de 5 días (Lunes a Viernes).

Objetivos del programa

- El primer y más importante objetivo es el aprendizaje de la lengua inglesa en un medio natural e interactivo, es divertirse aprendiendo.
- Formar en valores. Tolerancia, Solidaridad, Convivencia, Respeto a los demás y al medio ambiente, Trabajo en equipo, etc....
- Potenciar durante este tiempo el uso comunicativo del inglés a través de clases con profesores (preferentemente nativos) y en situaciones prácticas a través de momentos del día a día, juegos, talleres, talent shows, role plays, etc... También a través de temas transversales (medioambiente, deporte, etc...).
- Fomentar el uso de la creatividad y la imaginación. Aprovechar el tiempo libre realizando actividades lúdicas que sean educativas y formativas.

El programa, adaptado a cada edad, está basado en el equilibrio entre clases de inglés, clases de interpretación en inglés (role-plays) para recrear situaciones de la vida cotidiana (Bank, Tourist Office, Post Office, Market, etc.) y así practicar la fluidez en la expresión oral en inglés, clases de conversación en inglés en torno a temáticas diferentes, así como otras actividades creativas, lúdicas, medioambientales y deportivas.

Las actividades están organizadas atendiendo a las necesidades de los participantes, niños en pleno desarrollo físico e intelectual.

Metodología

Las actividades no durarán más de 50 minutos y en el caso de que la actividad requiera un tiempo mayor habrá un periodo de descanso.

Entre actividades habrá una transición de unos 10 minutos que se utilizarán para recoger el material de la actividad finalizada y para preparar el material de la siguiente actividad por parte de todos los participantes. Así se fomentará la cooperación y los buenos hábitos de convivencia.

Se alternarán las actividades físicas y las actividades que requieren concentración y serenidad, de manera que los niños no se fatiguen y pierdan el interés.

La primera actividad de la mañana se utilizará para "ambientar" el día, presentar el tema, y explicar lo que vamos a hacer de una forma divertida, través de juegos y cuentos. Se comienza el día de una manera dinámica, con actividad física.

La última dinámica será un taller o una actividad de "vuelta a la calma", para que sirva de descanso y relajación tras todo un día de actividad.

Medios Organizativos. Técnicos, de Infraestructura y Personales

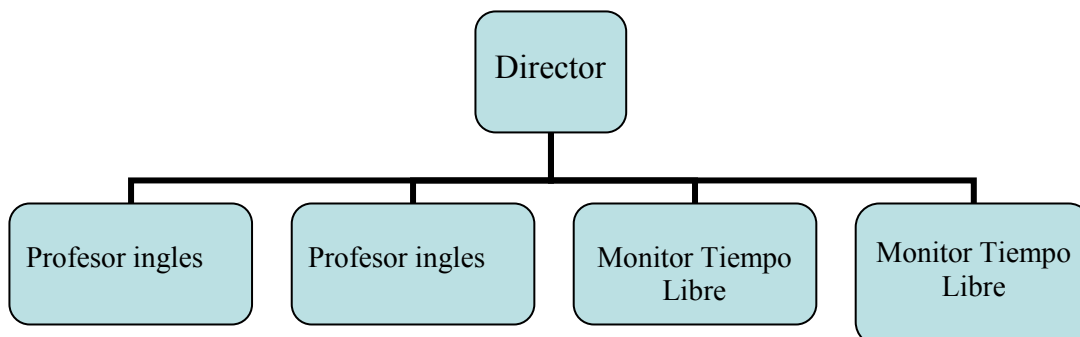

- Equipo Humano

Para una mejor gestión del campamento, existirá la figura del Director del curso, presente en todo momento en la instalación y máximo responsable del programa. También habrá dos monitores de tiempo libre titulados angloparlantes y dos profesores de lengua inglesa (preferentemente nativos) por cada veinticinco estudiantes.

* El equipo residirá permanentemente en las instalaciones, participando y acompañando en las actividades a los niños y niñas en todo momento.

- Medios Materiales y Equipos al Servicio del Programa

Este programa se realiza con el asesoramiento técnico y organizativo de **Huellactiva**, empresa encargada de la formación del personal, organización y desarrollo del programa de actividades, en las instalaciones de La Toma del Agua de Bonaquia S.L. empresa de larga experiencia en actividades educativas y de ocio en el medio natural.

El programa pretende crear una inmersión en el idioma Inglés de tal manera que sea la lengua inglesa el idioma vehicular en las actividades de los alumnos.

Dejamos el campamento como "JUST ENGLISH CAMP" donde solo se podrá hablar inglés, por todo el mundo y durante todo el tiempo.

Se realizará todos los días un **DIARIO** del campamento que se colocara en el blog de www.tomadelagua.es

Actividades, talleres y veladas

- ACTIVIDADES

Actividades de investigación y conocimiento. Dinámicas de grupo.



Descripción de Actividades

1—ACTIVIDADES COMPLEMENTARIAS AL AULA

Role plays. Actividades interactivas de la vida social: en el town center, oficina de correos, banco, supermarket, cafetería, etc.

Theatre

Crazy games

Talent Shows

Movies

Do it in English.

2—ACTIVIDADES EN LA NATURALEZA

2.1— Talleres

Educación Medioambiental y conservación del medio.

Identificación y clasificación de plantas autóctonas.

Talleres de técnicas creativas.

2.2— Deportes Tradicionales

Adaptándolo a la edad de los participantes los niños practicarán de manera dinámica y divertida todo tipo de deportes colectivos...

Fútbol

Baloncesto

Voleibol

Multideporte

2.3— Deportes de Multiaventura

Tiro con arco

Orientación

Senderismo

Escalada

Etc...

2.4— Veladas Nocturnas

Después de la cena empiezan nuestras actividades nocturnas (veladas), en donde los monitores plantean a los chicos juegos grupales, concursos, bailes y canciones de campamento .

3—EXCURSIONES

En función de la duración de la estancia se realizara una excursión al Nacimiento del Río Mundo. Además se realizarán marchas cerca del entorno del campamento (senderismo ecológico)



PROGRAMA DE INMERSIÓN LINGÜÍSTICA “INGLES Y AVENTURA”

Día Tipo:

8:30 - 9:00	9:00 - 9:45	9:45 - 11:15	11:15 - 11:30	11:30 - 13:00	13:00 - 13:15	13:15 - 13:45	13:45 - 14:15	14:15 - 15:30	15:30 - 17:00	17:00 - 17:15	17:15 - 18:45	18:45 - 19:30	19:30 - 20:30	20:30 - 21:30	21:30 - 23:00	23:00 -			
WAKEUP	BREAKFAST	A E N G L I S H A C T I V I T I E S	B E N G L I S H C L A S S	S N A C K	A E N G L I S H A C T I V I T I E S	B E N G L I S H C L A S S	C L E A N L I N E S S	L U N C H	B R E A K T I M E	A E N G L I S H A C T I V I T I E S	B E N G L I S H C L A S S	S N A C K	A E N G L I S H A C T I V I T I E S	B E N G L I S H C L A S S	B R E A K T I M E	S H O W E R	D I N N E R	N I G H T A C T I V I T Y	B E D T I M E

Nuestra oferta: Programa de 5 días, de Lunes a Viernes.

1. Clases de Inglés: 3 a 6 horas diarias con profesores preferentemente nativos, juegos y actividades en Inglés a lo largo del día (English Inmersion) y un diploma acreditativo de la participación en el programa lingüístico.

2. Actividades Todas las actividades se realizan en Inglés con monitores angloparlantes.

2.1 Talleres: De manualidades, role plays, creativos...

2.2 Naturaleza: Integración con el entorno, talleres de concienciación y conocimiento.

2.3 Deporte: Baloncesto, fútbol, badminton, voley...

2.4 Multiaventura: Senderismo, Circuito de multiactividad, Orientación, Tiro con Arco,

3. Comedor: Cinco comidas al día.

4. Alojamiento: En cabañas de 6 y 8 personas, con un baño por cabaña y sala de estar.

5. Seguro: Seguro de accidentes y responsabilidad civil.

Edades: Primaria y Secundaria.

Localización

Riópar, Albacete.



LA TOMA DEL AGUA

ENGLISH TOWN



Programa Inmersión Lingüística

BONAQUIA, SL "La Toma del Agua"

Finca El Batán

02450 Riópar (ALBACETE)

Huellactiva

Calle Chantada 5, 2ª

28029 MADRID

PARA MAS INFORMACIÓN VISITE

www.tomadelagua.es

Contacto:

ingles@tomadelagua.es

Información y Reservas

Tel: 629665766



huellactiva

